

PE nº 10/2017 - Mobiliário Escolar

Item 76 – CJA 05 (Modelo 2 - ABS)

Valor registrado: R\$ 255,00 (cada conjunto) – vigência: 26/01/2019

Empresa registrada (fornecedor) Consórcio Fenix: Delta, Movesco e Ergo-mobili (Líder) CNPJ n.º: 97.466.593/0001-18

CJA-05 – Conjunto para aluno tamanho 5, sendo a altura do aluno compreendida entre 1,46 e 1,76 m (Conjunto “Verde”), conforme gravação impressa por tampografia na estrutura da mesa e no encosto da cadeira:



OBS: neste Modelo 2 o tampo da mesa é constituído em ABS (“plástico”):



Conjunto composto de:

- 1 (uma) mesa** com tampo em plástico injetado com aplicação de laminado melamínico na face superior, dotado de travessa estrutural injetada em plástico técnico, montado sobre estrutura tubular de aço, contendo porta-livros em plástico injetado.

OBS: as imagens apresentadas neste documento correspondem ao(s) protótipo(s) apresentado(s) pelo fornecedor para fins de habilitação durante o pregão eletrônico. Os produtos entregues às Entidades Contratantes devem corresponder fielmente ao(s) protótipo(s) aprovado(s) pelo FNDE.



PE nº 10/2017 - Mobiliário Escolar

Item 76 – CJA 05 (Modelo 2 - ABS)

Valor registrado: R\$ 255,00 (cada conjunto) – vigência: 26/01/2019

Empresa registrada (fornecedor) Consórcio Fenix: Delta, Movesco e Ergo-mobili (Líder) CNPJ n.º: 97.466.593/0001-18

b) **1 (uma) cadeira** empilhável, com assento e encosto em polipropileno injetado, montados sobre estrutura tubular de aço.



Embalagem externa (Volume):

- Cada **volume** é composto de 2 conjuntos (**duas mesas** acopladas uma à outra e **duas cadeiras** amarradas uma à outra) e envolto em filme termoencolhível resistente o suficiente para evitar o rompimento da embalagem, proteger contra poeira e umidade, e garantir a integridade física do mobiliário durante o manuseio, transporte e estocagem:



OBS: as imagens apresentadas neste documento correspondem ao(s) protótipo(s) apresentado(s) pelo fornecedor para fins de habilitação durante o pregão eletrônico. Os produtos entregues às Entidades Contratantes devem corresponder fielmente ao(s) protótipo(s) aprovado(s) pelo FNDE.



PE nº 10/2017 - Mobiliário Escolar

Item 76 – CJA 05 (Modelo 2 - ABS)

Valor registrado: R\$ 255,00 (cada conjunto) – vigência: 26/01/2019

Empresa registrada (fornecedor) Consórcio Fenix: Delta, Movesco e Ergo-mobili (Líder) CNPJ n.º: 97.466.593/0001-18

Embalagem individual da mesa:

- cada tampo deve estar recoberto com papelão ondulado, manta de polietileno expandido ou plástico bolha, de gramatura adequada às características do produto, dobrando a parte excedente e fixando com cordões de sisal, rafia ou fitilho de polipropileno;
- os pés devem estar protegidos com papel crepe sem goma, ou com tubetes de espuma:



Embalagem individual da cadeira:

- cada cadeira deve estar embalada individualmente, recobrimo assento e encosto com papelão ondulado, plástico bolha ou com elementos de polietileno expandido, de gramatura adequada às características do produto;
- os pés da cadeira devem estar protegidos com papel crepe sem goma, ou com tubetes de espuma:

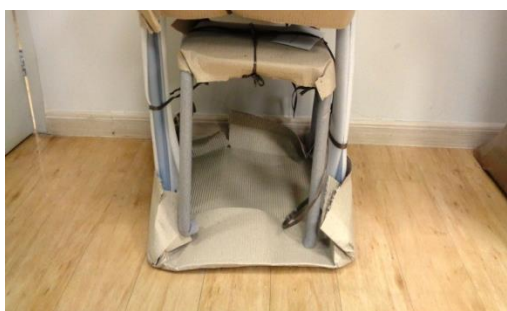

Estrutura metálica (mesa e cadeira):

- **MESA:** montantes verticais, pés e travessas confeccionados em tubo de aço carbono laminado a frio, com costura;

OBS: as imagens apresentadas neste documento correspondem ao(s) protótipo(s) apresentado(s) pelo fornecedor para fins de habilitação durante o pregão eletrônico. Os produtos entregues às Entidades Contratantes devem corresponder fielmente ao(s) protótipo(s) aprovado(s) pelo FNDE.

PE nº 10/2017 - Mobiliário Escolar

Item 76 – CJA 05 (Modelo 2 - ABS)

Valor registrado: R\$ 255,00 (cada conjunto) – vigência: 26/01/2019

Empresa registrada (fornecedor) Consórcio Fenix: Delta, Movesco e Ergo-mobili (Líder) CNPJ n.º: 97.466.593/0001-18

- **CADEIRA:** estrutura em tubo de aço carbono laminado a frio, com costura;
- **PINTURA:** em tinta em pó híbrida Epóxi / Poliéster, eletrostática, brilhante, polimerizada em estufa, espessura mínima 40 micrometros, na cor CINZA; tratamento antiferruginoso que assegure resistência à corrosão em câmara de névoa salina de no mínimo 300 horas;
- **SOLDAS:** com superfície lisa e homogênea, sem pontos cortantes, superfícies ásperas ou escórias; todos os encontros de tubos devem receber solda em todo o perímetro da união; sem respingos, irregularidades de solda, e rebarbas; juntas soldadas esmerilhadas e cantos agudos arredondados.



OBS: as imagens apresentadas neste documento correspondem ao(s) protótipo(s) apresentado(s) pelo fornecedor para fins de habilitação durante o pregão eletrônico. Os produtos entregues às Entidades Contratantes devem corresponder fielmente ao(s) protótipo(s) aprovado(s) pelo FNDE.



PE nº 10/2017 - Mobiliário Escolar

Item 76 – CJA 05 (Modelo 2 - ABS)

Valor registrado: R\$ 255,00 (cada conjunto) – vigência: 26/01/2019

Empresa registrada (fornecedor) Consórcio Fenix: Delta, Movesco e Ergo-mobili (Líder) CNPJ n.º: 97.466.593/0001-18

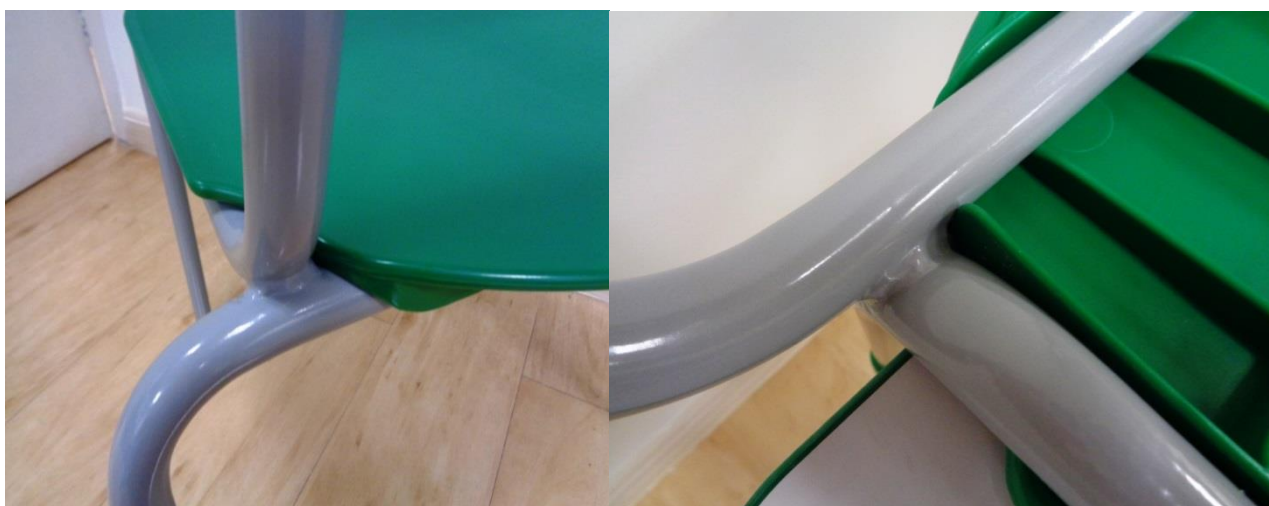

Porta livros (mesa):

- de plástico, na cor cinza, fixado na estrutura metálica, abaixo do tampo da mesa;
- MARCA: **ZURICH**
- MODELO: **FDE/FNDE**



OBS: as imagens apresentadas neste documento correspondem ao(s) protótipo(s) apresentado(s) pelo fornecedor para fins de habilitação durante o pregão eletrônico. Os produtos entregues às Entidades Contratantes devem corresponder fielmente ao(s) protótipo(s) aprovado(s) pelo FNDE.



PE nº 10/2017 - Mobiliário Escolar

Item 76 – CJA 05 (Modelo 2 - ABS)

Valor registrado: R\$ 255,00 (cada conjunto) – vigência: 26/01/2019

Empresa registrada (fornecedor) Consórcio Fenix: Delta, Movesco e Ergo-mobili (Líder) CNPJ n.º: 97.466.593/0001-18

Ponteiros e sapatas (mesa e cadeira):

- em polipropileno copolímero virgem, isento de cargas minerais, injetadas na cor VERDE;
- fixadas à estrutura através de encaixe e pino expansor;
- MARCA: **ZURICH**
- MODELO: **FDE/FNDE**

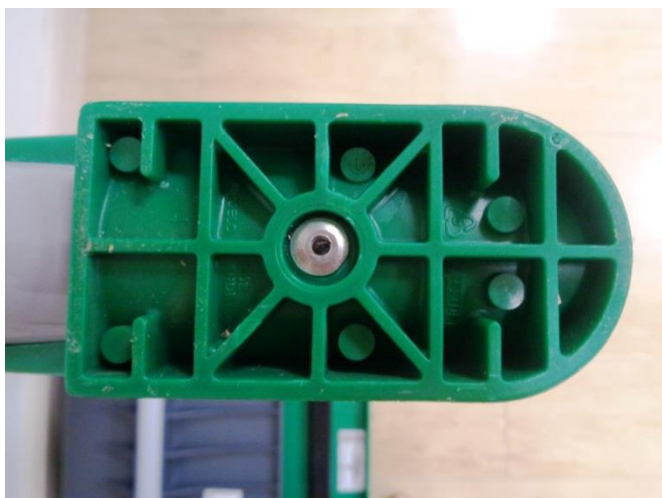

OBS: as imagens apresentadas neste documento correspondem ao(s) protótipo(s) apresentado(s) pelo fornecedor para fins de habilitação durante o pregão eletrônico. Os produtos entregues às Entidades Contratantes devem corresponder fielmente ao(s) protótipo(s) aprovado(s) pelo FNDE.

PE nº 10/2017 - Mobiliário Escolar

Item 76 – CJA 05 (Modelo 2 - ABS)

Valor registrado: R\$ 255,00 (cada conjunto) – vigência: 26/01/2019

Empresa registrada (fornecedor) Consórcio Fenix: Delta, Movesco e Ergo-mobili (Líder) CNPJ n.º: 97.466.593/0001-18

Assento e encosto (cadeira):

- em polipropileno copolímero virgem, isento de cargas minerais, injetadas na cor VERDE;
- fixadas à estrutura através de rebites de “repuxo”;
- MARCA: **ZURICH**
- MODELO: **FDE/FNDE**



Identificação do fornecedor/fabricante:

- etiqueta colada na superfície inferior do tampo da mesa e do assento da cadeira;

OBS: as imagens apresentadas neste documento correspondem ao(s) protótipo(s) apresentado(s) pelo fornecedor para fins de habilitação durante o pregão eletrônico. Os produtos entregues às Entidades Contratantes devem corresponder fielmente ao(s) protótipo(s) aprovado(s) pelo FNDE.



PE nº 10/2017 - Mobiliário Escolar

Item 76 – CJA 05 (Modelo 2 - ABS)

Valor registrado: R\$ 255,00 (cada conjunto) – vigência: 26/01/2019

Empresa registrada (fornecedor) Consórcio Fenix: Delta, Movesco e Ergo-mobili (Líder) CNPJ n.º: 97.466.593/0001-18

- etiqueta autoadesiva com informações impressas de forma permanente.

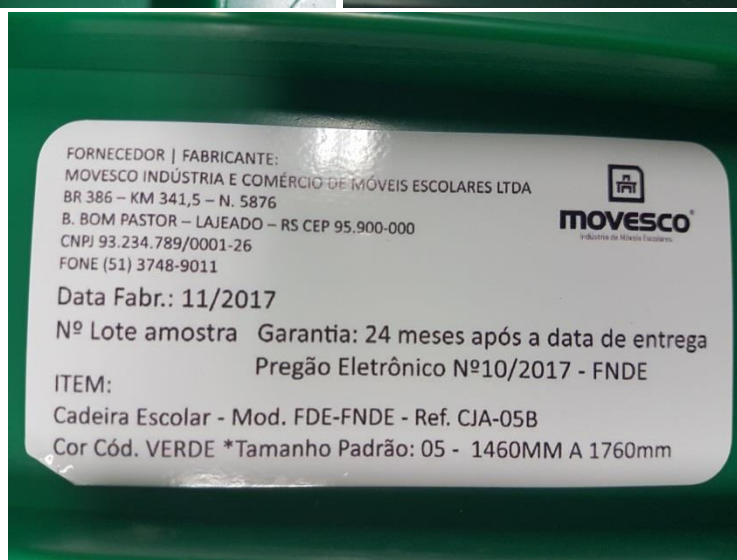

Selo do INMETRO:

- colado na superfície inferior do porta livros da mesa e do assento da cadeira;
- Registro INMETRO Ergo Móbil n.º 6773/2016; Delta n.º 7278/2017; Movesco n.º 6047/2016

OBS: as imagens apresentadas neste documento correspondem ao(s) protótipo(s) apresentado(s) pelo fornecedor para fins de habilitação durante o pregão eletrônico. Os produtos entregues às Entidades Contratantes devem corresponder fielmente ao(s) protótipo(s) aprovado(s) pelo FNDE.



PE nº 10/2017 - Mobiliário Escolar

Item 76 – CJA 05 (Modelo 2 - ABS)

Valor registrado: R\$ 255,00 (cada conjunto) – vigência: 26/01/2019

Empresa registrada (fornecedor) Consórcio Fenix: Delta, Movesco e Ergo-mobili (Líder) CNPJ n.º: 97.466.593/0001-18



Características adicionais:

- **Garantia:** de 24 meses, contra defeitos de fabricação, contados a partir da data de entrega do mobiliário;
- **Certificação:** produto certificado conforme Portaria INMETRO n.º 105/2012;
- **Certificado de Conformidade:** Ergo Móbili N.º CJA-537/2016 – Certa Qualidade; Delta N.º 006.2015.CJA.05, de 11/10/2017 Exata; Movesco N.º 181.005/16 ABNT Certificadora
- **Relatório de Avaliação de Protótipo:** Ergo Mobili Relatório n.º CM 174/2017, de 27/11/2017, Certa Qualidade; Delta N.º MG254/17.LAU, de 06/12/2017 – EXATA; Movesco Relatório n.º 89.RS.006/2017, de 22/11/2017
- **Relatório de análise da colagem do laminado ao tampo injetado em ABS:** Ergo Mobili Relatório N.º MOV/L-018.529/17, de 24/11/2017 - Falcão Bauer; Delta N.º MOV/L-019.276/17, de 30/11/2017 Falcão Bauer; Movesco MOV/L-017.646/A/17 Falcão Bauer;
- **Manual de uso e conservação:** entregue dentro de um envelope, fixado com fita adesiva do lado externo da embalagem, na parte superior do tampo da mesa; deve estar fixado em cada volume (2 mesas e 2 cadeiras); papel reciclado, em formato 210mm x 297mm (A4), de gramatura mínima 75g/m², frente e verso.

Saiba mais:

- Para conhecimento de todas as especificações técnicas do produto detalhadamente, consulte o Caderno de Informações Técnicas – CIT, disponível na página do Pregão Eletrônico n.º 10/2017, no Portal do FNDE – Compras Governamentais, na seção “Outros arquivos”:
<http://www.fnde.gov.br/acoes/compras-governamentais/compras-nacionais/produtos/itemlist/category/569-mobili%C3%A1rio-escolar>

OBS: as imagens apresentadas neste documento correspondem ao(s) protótipo(s) apresentado(s) pelo fornecedor para fins de habilitação durante o pregão eletrônico. Os produtos entregues às Entidades Contratantes devem corresponder fielmente ao(s) protótipo(s) aprovado(s) pelo FNDE.